BLUSóN **LINK**



DESCRIPCIóN

- Blusón de trabajo de manga corta y diseño en colores lisos.
- Confeccionado en tejido sarga mezcla algodón con poliéster que aporta durabilidad y resistencia.
- Cuello de pico: amplio, cómodo y refrescante.
- Aberturas laterales para un mayor confort.
- Dos bolsillos delanteros para tener todo accesible y uno en pecho izquierdo para resaltar el marcaje.
- Métodos idóneos de marcaje: serigrafía, transfer, vinilo, bordados, cosidos.
- Ideal como ropa laboral, uniformes sanitarios y uniformes de estética.



UDS X CAJA
50

UDS X BOLSA
1

POLIESTER
65%

ALGODON
35%

DENSIDAD
200 g/m2

MEDIDAS APROXIMADAS POR TALLA (CM.)

	ADULTO						GRANDE
TALLAS	XS	S	M	L	XL	XXL	3XL
LARGO	63	66	69	72	75	78	81
ANCHO	50	53	56	59	62	65	68

COLORES

Colores disponibles en tallas grandes Colores disponibles en tallas adulto



blanco | verde manzana | verde quirófano | amarillo girasol | naranja fiesta | rosa pastel | azul delfín | negro

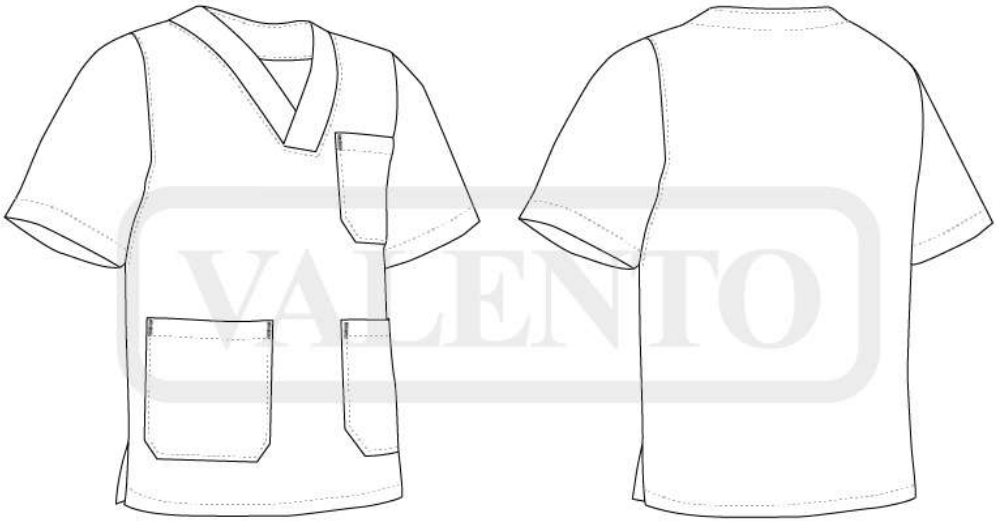

VALENTO